



富良野・美瑛広域観光センター

北海道観光振興機構メディアプロモーション
(一社)ふらの観光協会 野村守一郎

E-mail jo.kankou@furano.ne.jp

TEL 0167-23-3388 FAX 0167-39-1222

桜と雪山

北海道の内陸中央部 富良野・美瑛エリアの桜の見頃は5月初旬から中旬にかけてです。特に雪山と一緒に桜を見ることのできるポイントが人気です。

今年は北海道150年の節目を迎える年です。富良野地域は、内陸の開拓困難地域だったために北海道の中では大変遅れて開発されました。

富良野盆地は地盤が軟らかく、開拓以前はそのほとんどが泥炭の沼地で、1年を通して乾くことがなく、氷点下20度を超える真冬でも湧水のために凍ることのない沼をあちこちにもっている盆地でした。

北海道の中心に連なる2つの広大な山々に降り積もった雪が川となり、地下水脈となり、太古からの水の循環があちこちに今も色濃く残っている地域です。

写真上;朝日が丘公園の桜と北の峰
写真右下;北海道中心標公園
写真左下;鳥沼公園





芦別岳 (標高1,726m)

北海道の中央、日高山脈夕張山地の連なりの一つ、芦別岳。富良野盆地から南西方向を仰げる岩壁が雄々しい山なみ。訪れる方はもとより地域の人々にも愛される美しい山並みです。5月中旬ごろから富良野盆地水田に水は注がれ、水面に映る芦別岳や十勝岳連峰はこの時期ならではの絶景です。



富良野西岳

(日高山脈夕張・芦別岳連峰)

山開き 登山会

中級以上コース
(約2時間半のコース)

6月中旬



申し込み問合せ:(一社)ふらの観光協会 TEL 0167-23-3388

富良野岳

(大雪山系十勝岳連峰)

山開き

6月中旬

①縦走コース

上級者向けの本格コース

②原始ヶ原コース

初心者向けコース



北海道探検の祖、松浦武四郎が通過したルート、トカチルウチシ。原始ヶ原には通過の碑があります。北海道開拓以前の原風景が広がるコース。登山コース沿いに、いくつもの滝が存在するのも魅力。受付・問合せ
(一社)ふらの観光協会
0167-23-3388



モーターパラグライダー フライト体験

2つの山並みに囲まれた富良野盆地は、気流が安定している屈指のエリア。



MPG そらち

通年営業中

TEL 0167-23-6638

富良野市西学田2区

代表 佐藤 賢治

営業時間:

AM 8:00~PM 6:00

(冬期 AM 9:00~)

タンデム体験

(二人乗り)

1フライト 10~15分



極上体験雲海フライト;

年間1300体験のうち、50体験程度の希少体験



地表から7~80m位の位置に発生している雲を、上昇しながら突き抜けていく。高度400m程度で、エンジン停止。セールコントロールで滑空して地表ま

タンデムフライト体験者の60%は20~30代の女性。
体験時間;セッティング15分、1フライト10~15分、
合計30分程度必要ですが、気象コンディションによって
待機時間が発生する場合があります。

午前中早めの体験がお勧めです。

1年間に1300フライトを超える方が体験しています。

雲海は6月後半くらいから出始めます。

雲海フライトは偶発的な気象状況ですので、狙っていても体験できない場合もありますが、9月~10月の朝は雲海発生確率も高くねらい目といえます。



パラセーリング



富良野盆地は年間通じて、比較的気流が安定しているエリアです。



冬のフリーフライト

夏の熱気球 係留フライト

- 4/28～5/6 6/2～10/8 朝6:00～7:00
- 7/1～9/23 夕方18:30～19:00

北の峰エリア： レジャーガイド遊び屋
TEL 0167-22-0534

- 4/28～5/6 以降は土日のみ 6/1～10/10 朝6:00～7:00
- 7/1～8/31 夕方18:00～19:00

新富良野プリンスエリア： アルパイン計画
TEL 0167-22-1311



ファーム富田

長年のラベンダー栽培は、本場フランスの品評会でも高い評価を受け、豊かな香りをもたらす天然香料として認められ、自社生産されるラベンダーの精油製品製造開発を続ける施設。カボチャやジャガイモの花を見る人からお金をいただかないのと同じように、ラベンダーの花を見る人からはお金をいただかない。あくまでも株立ちの高い、油分豊富で香り高いラベンダー栽培に徹する農業を貫く施設。

開花前の色づいたラベンダー



開花したラベンダー



刈取後、返り咲きのラベンダー





北海道の代表的な8つの
ガーデンが集中している
帯広から富良野、旭川を
つなぐ全長約250kmの
ルート。

北海道ガーデン街道

残雪の頂から吹きおろす風揺ら
ぐ折々の花々

風のガーデン

今年、開園から10周年目を
迎える風のガーデンでは、
早朝、園内で朝食をとる事
のできる企画が用意されたり、
10周年記念イベントが
企画されています。このほ
か

ガーデン街道では連携した
チケットの販売やイベントな
どを予定しています。

広大な北海道ならではの個
性にあふれた8つのガーデン
では、それぞれに豊かな
食に関する充実した取り組
みも行っています。



Le Gaulois FURANO

ルゴロワ・富良野 2018年5月28日(月) OPEN



これまで、1997年表参道開店から、多くの方々に支えられて、2006年神宮前へ移転後も、北海道食材にこだわったレストランとして名をはせた「ル・ゴロワ」。そのシェフ大塚さん夫妻。

「獲れた場所で食べるのが一番おいしい」と北海道食材の魅力を追及すべく、富良野へ移住され、さらに北海道の生産者とながりを広げ、北海道食材を中心とした料理を提供すべく、「風のガーデン」に隣接する森の中に、いよいよスタートします。



オサイトアスハラ-アンデローグ / 天心農場 (伊達市)



トマト・ジャガイトモ / 有限会社其清農場 (富良野市)



野菜・米 / 北野農園 (伊達市)



ブルーベリー・ハスカップ / 笑の屋農園 (富良野市)





Le Gaulois FURANO

営業時間：ランチ/ 12:00~14:30 (L.O 13:30)

ディナー/ 17:30~21:30 (LO 20:30)

ランチ・ディナーともにご予約制

定休日：毎週月・火曜日(11月にメンテナンスクローズあり)

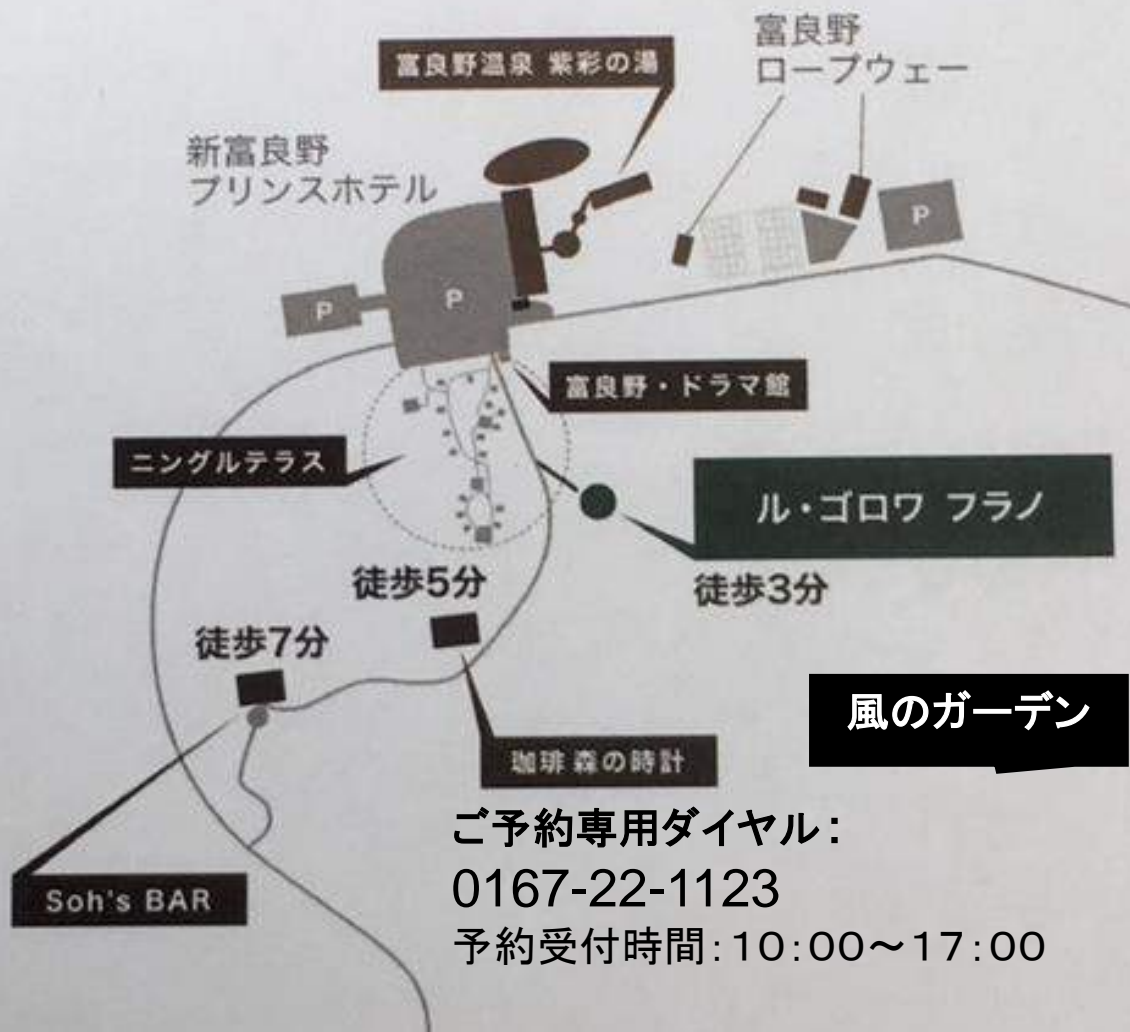

ご予約専用ダイヤル：

0167-22-1123

予約受付時間：10:00~17:00





北の国から放映35周年を記念したDVDブックやドラマにまつわるユニークで魅力的なグッズがあふれてる



旧富良野駅の駅舎を再現した店舗

富良野ドラマ館

富良野で撮影されたドラマに関するグッズの宝庫 新富良野プリンスホテル内
問い合わせは: FCS・(エフ・シー・エス) TEL 0167-23-4245



「北の国から」のロケ地

麓郷地区

放送35周年を経過し、なお物語の続きが息づくエリア。

小野田そば 手打ちの太麺開拓そば。
五郎さんの好物メニュー



春 山菜採りツアー



広大な森林の中にある集落麓郷。
この地域に自生する季節の山菜
を採取し、ランチや保存食に加工
して味わっていただきます。

AM・PMの1日2回実施、AMツアーでは山菜採取後山菜を青空テラス店舗にて調理し、ランチがついています。また山菜を使ったデザートも提供。

(山菜のフリット、マリネ、山菜を練りこんだパスタ、山菜シャーベット、山菜のパンなど)

PMのツアーでは山菜採取し、山菜を加工、瓶詰などにしてお持ち帰りいただくツアー。

(ピクルス、しょうゆ漬け、味噌和え、ペースト、パスタソース、お菓子、パンなど)

○時間:AM 9:00~12:00

PM 14:00~17:00 約3時間行程

○対象年齢:小学生以上

○料金:AM、PM各大人(中学生以上)¥5,500
小人(小学生)¥4,000

○期間4月~6月(時期により山菜の量・種類等は 異
なります)

○催行人数:2~6名(お子様のみの参加は不可)

・雨天等悪天候の場合中止

実施店舗名 **青空☆テラス**

実施店舗住所 北海道富良野市東麓郷3
共済農場ふらのジャム園内

電話番号&FAX 0167-29-2007

ガイドマネージャー兼店長 平野 弓弦



早朝フィッシングツアー



麓郷街道沿いを流れる布部川をフィールドとし、放流ではなく自生するニジマスやエゾイワナ、オショロコマを対象にルアーフィッシング・エサ釣りの体験を実施。また実際に釣れた魚(小さいもの・食べ切れないものはリリース)は青空テラスにて調理して提供します。

時間: 7:30~11:00 約3時間半

○対象年齢: 小学生以上

○料金: 大人(中学生以上) ¥6,000

小人(小学生) ¥4,500

持ち込みの場合は1名 ¥500割引釣り道具

○期間: 4月~6月(雪解け水や川の水量により実施時期は前後する)

○催行人数: 2~6名(お子様のみの参加は不可)

・雨天等の悪天候、川の増水により中止とする場合有り

このほか9:00からと14:00からのツアーもあります。

実施店舗名 **青空☆テラス**

実施店舗住所 北海道富良野市東麓郷3共済農場ふらのジャム園内

電話番号&FAX 0167-29-2007

ガイドマネージャー兼店長 平野 弓弦



「コンシェルジュ富良野」

駅前の商業ビルがリニューアル。宿泊とレストラン、体験予約などの窓口がオープン。

2階は商工会議所、市観光課、観光協会などの施設が入り、一体となった地域づくりを目指します。



コンシェルジュ富良野 1階 地産地消レストラン

KITCHEN **EVELSA**

キッチン エベルサ

地元の旬食材を提供する地産地消レストラン。

時間帯によってサービス形態が変わります。
朝食、ランチ、ディナーそれぞれ富良野の大自然を感じながら美味しいお食事を。

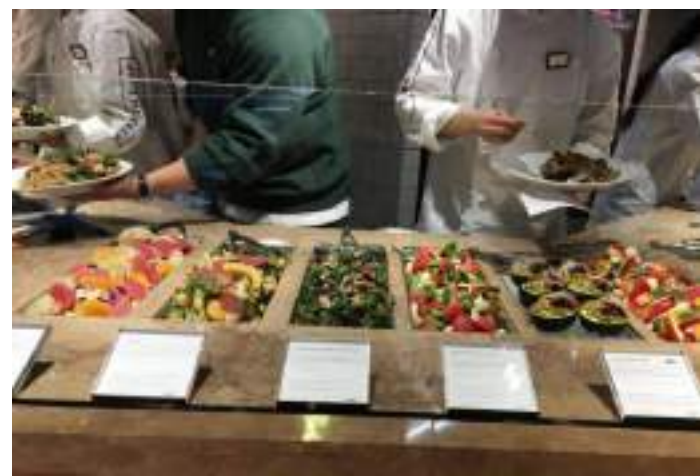



コンシェルジュ富良野 3階

HOSTEL TOMAR

【ホステル トマール】

(宿泊施設)

よく休んで、元気いっぱい 富良野を楽しもう



富良野に新しい宿泊施設が誕生。
JR富良野駅から徒歩3分。
便利な立地とリーズナブルな宿泊料金。

部屋の種類は全部で「4種類」

シェアルーム(すべて2段ベッドのシェアルーム)

プライベートルームⅡ個室タイプ1~2名

プライベートルームⅢ個室タイプ1~3名

プライベートルームⅣ個室タイプ1~4名

ご予約は

TEL : 0167-22-0750

〒076-0031

北海道富良野市本町2-2-27

コンシェルジュ・富良野 3F

ホステル トマール



HOSTEL TOMAR [ホステル トマール]

(コンシェルジュ・フラノ 3階 宿泊施設)



• シェアルーム

1名様用。ドミトリータイプのお部屋
すべて2段ベッドです。
女性専用のシェアルームもあります。
ベッド数:62 共用シャワー、トイレ



• プライベートルーム

個室タイプのお部屋。 1~2名用タイプⅡ:5部屋
1~3名用タイプⅢ:14部屋
1~4名用タイプⅣ:4部屋

WEB:<http://tom-eve.com/index.html>

MAIL:info@tom-eve.com

ご予約・問合せは **0167-22-0750**

〒076-0031 北海道富良野市本町2-2-27

コンシェルジュ・富良野 3F ホステル トマール



富良野 チーズ工房

ふらの牛乳

「母乳の味わいを損なわずに製品を作る」をキーワードに7年の歳月をかけて生まれた濃厚な味わいのふらの牛乳。賞味期限5日のため富良野でしか飲めない一品。

体験工房も人気の施設

※要予約

〒076-0013

富良野市中五区

TEL 0167-23-1156

FAX 0167-23-3600



低温65℃30分殺菌、
高圧処理なし



チーズつくり見学ブース



人気のアイスマルク
4月後半から
期間限定
アスパラ味も登場
和菓子のような風味が人気の一品。



石窯によるピザ2種盛り



ふらのワイン

料理とのマリアージュが楽しめる
豊富なラインナップが魅力

富良野産ブドウ100%のワインや
ぶどうジュースづくりに取り組む富
良野市営の施設。

国産ワインコンクールでも高い評価
を受ける本格的な樽熟成のワイン
や瓶内2次発酵のスパークリングワ
イン、厳冬期の寒さを利用したアイ
スワインの製造にも取り組む。

試飲コーナーではワイン、ぶどう
ジュースを味わえるほかショップで
は工場限定ワインの販売も行って
いる。

限定ツアーとして樽熟成途中のワ
インの試飲なども行っている。



ファーム富田

ふらのワイン工場

ふらのバス 周遊観光バス

運行期間：2022年6月11日～8月28日運行（一部土、日、祝日のみ）

人気の時期に人気の施設を巡る、午前と午後の2つのコース 問い合わせ：ふらの観光協会 TEL 0167-23-3388

チーズ工場

麓郷展望台 ジャム園（グラスフォレスト、オルゴール）

麓郷石の家

